

Organigramm der ALG

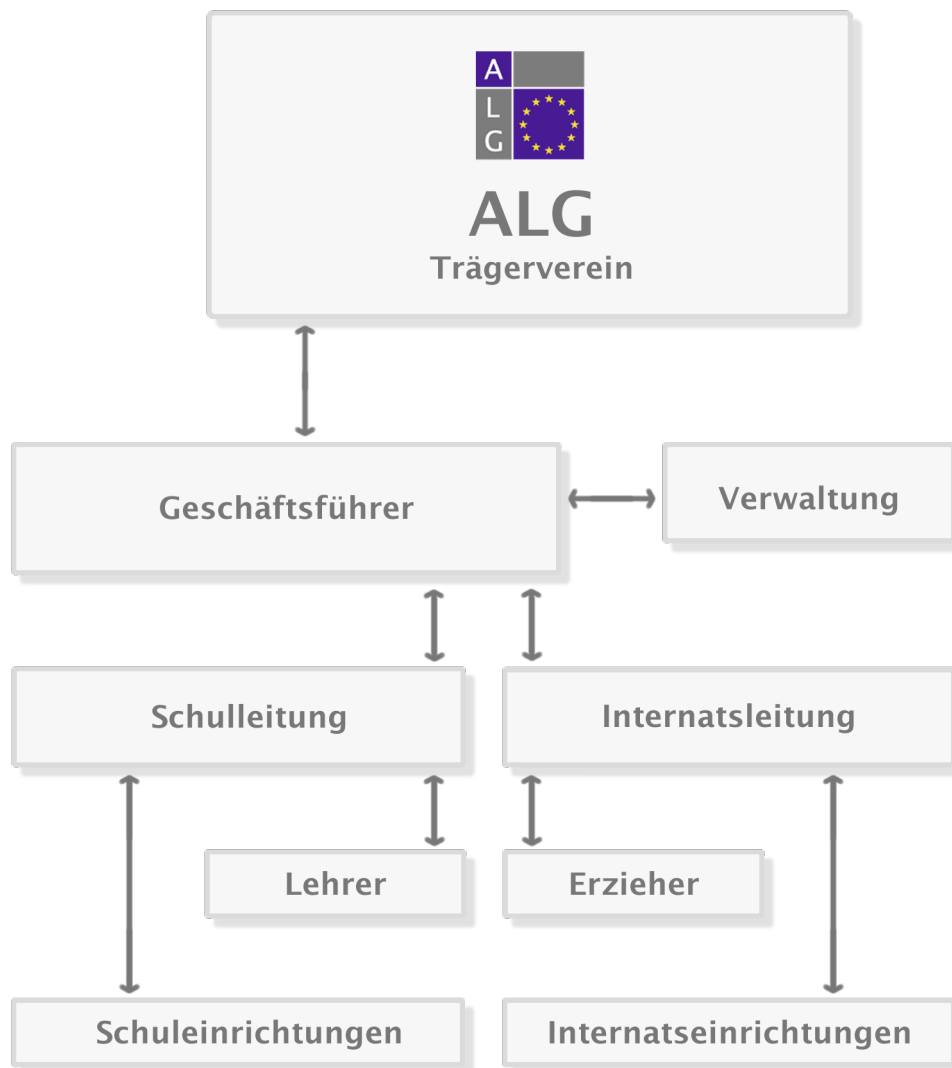

Der Geschäftsführer ist vom Trägerverein beauftragt mit der Gesamtleitung und damit zuständig für alle Personalfragen.

Der Geschäftsführer ist Vorgesetzter aller Mitarbeiter und gegenüber der Verwaltung, der Schul- und der Internatsleitung weisungsbefugt.

Die Leiter der einzelnen Bereiche sind dem Geschäftsführer verantwortlich.

Organigrami i ALG

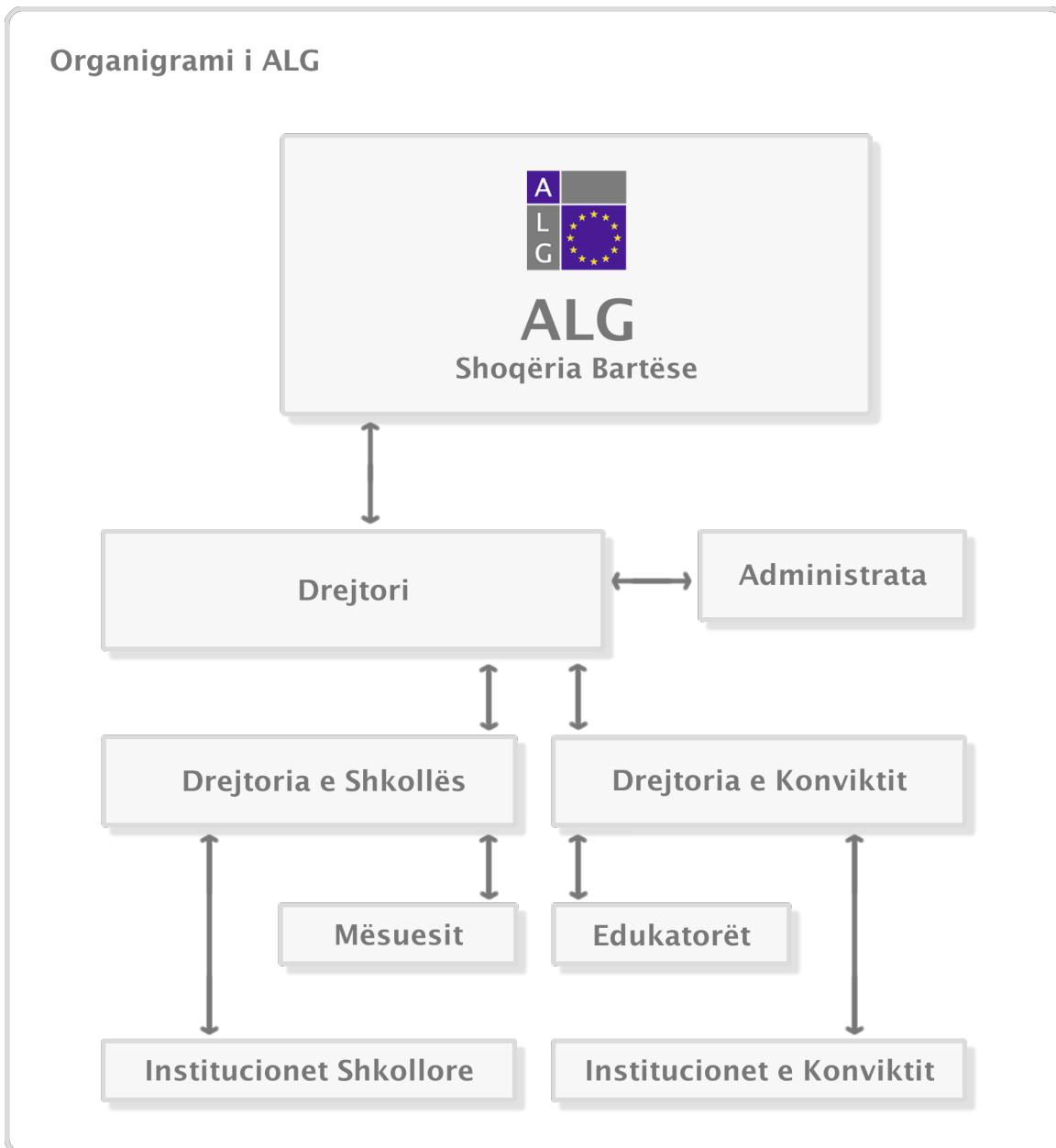

Drejtori është i ngarkuar nga Shoqëria Bartëse me udhëheqjen e tërësishme dhe është kompetent për të gjitha çështjet e personelit.

Drejtori është eprori i të gjithë bashkëpunëtorëve dhe administratës, dhe i autorizuar të urdhërojë udhëheqjen (drejtorinë) e shkollës dhe konviktit.

Drejtuesit e fushave të veçanta janë përgjegjës ndaj drejtorit.



The executive director is installed by the Registered Society of representatives to head the entire institution being in charge of all personnel.

The executive director is head of all employees and competent to instruct administration, school principal and head of boarding.

The heads of the separate areas are responsible to the executive director.